

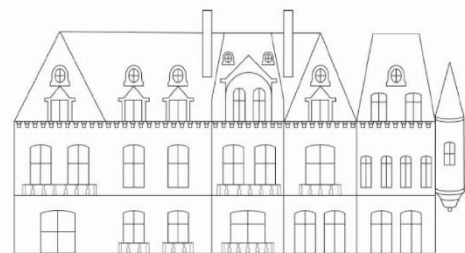

GROUPEMENT HOSPITALIER  
 **CAUX MARITIME**  
 DIEPPE | SAINT-VALÉRY-EN-CAUX | EU  
 LE TRÉPORT | LUNERAY | SAINT-CRESPIN | ENVERMEU



CC 01/25-022 C. Bonnamy - communication

## TEMPS DE SENSIBILISATION AUTOUR DES PROBLÉMATIQUES LIÉES AU VIEILLISSEMENT

### Animés par des professionnels de santé POUR LES AUXILIAIRES DE VIE

**13 janvier 2026 :**

- Qu'est-ce que vieillir ?
- Le simulateur de vieillissement

**10 mars 2026 :**

- Troubles de déglutition
- Troubles du comportement : l'anxiété

**9 juin 2026 :**

- L'hygiène corporelle : La toilette
- Troubles du comportement = le refus de soins ;  
Agressivité/défense

**6 octobre 2026 :**

- Prévention de la dénutrition
- Trouble du comportement : le refus alimentaire

**1 décembre 2026 :**

- La gestion de la continence
- Les chutes

Sur Inscription  
De  
14h30 à 16h30

Salle Mireille Darc  
Résidence du château  
98, Avenue des  
canadiens  
76200 DIEPPE

Informations au  
02.32.14.78.30  
crt@ch-dieppe.fr